

Vyvěšeno dne: 09.04.2025



NEUKLÁDAT,
NEVRACET, VLOŽIT DO SCHRÁNKY

RR 432120658 8 F

ODNÁŠKA VYLOUČENA

Prohlášení doručujícího orgánu:

1 Zásilka (písemnost) byla dodána (odevzdána)

dne _____ v _____ hodin _____ minut



Jméno a příjmení doručovatele

Podpis doručovatele

5 Protože adresát nebyl zastížen, byla zásilka (písemnost) vložena do domovní nebo jiné adresátem užívané schránky

dne _____ v _____ hodin _____ minut



Jméno a příjmení doručovatele

Podpis doručovatele



Vyplňte hůlkovým písmem.

Odesílatel:

Exekutorský úřad Praha 6 Soudní exekutorka Mgr. Zuzana Grosamová
P.O. Box 316, Sazečská 603/9
225 07 Praha 190

Adresát:

Stanislav Mucska nar. 16.12.1983
Dolní Vilémovice 43
675 52 Dolní Vilémovice
CZ

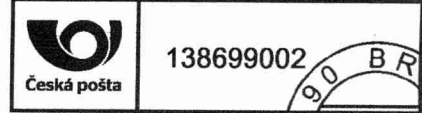

Odesílatel:

316 Exekutorský úřad Praha 6 Soudní exekutorka Mgr. Zuzana Grosamová
P.O. Box 316, Sazečská 603/9
225 07 Praha 190

DORUČENKA NEUKLÁDAT, NEDOSÍLAT TYP III.
NEVRACET, VLOŽIT DO SCHRÁNKY



RR 432120658 8 F
180EX9537/24-29-výzva

Handwritten signature

Adresát:

Stanislav Mucska nar. 16.12.1983
Dolní Vilémovice 43
675 52 Dolní Vilémovice
CZ

Jméno a příjmení osoby,
která zásilku převzala:

Vztah osoby, která zásilku
převzala, k adresátovi:

Potvrzuji převzetí této zásilky

dne _____

Podpis osoby, která zásilku převzala

9637240019



TYP III.

Typ III. -606

Typ III. - Doručování jiných písemností (§ 50 odst. 1, 2 o.s.ř.)

Prohlášení doručujícího orgánu:

6 Přijetí zásilky (písemnosti) bylo odepřeno: _____ dne _____

.....
Jméno a příjmení osoby, která zásilku (písemnost) odepřela přijmout _____
Podpis doručovatele _____

O následcích odepření přijetí zásilky (písemnosti) bylo poskytnuto poučení
 Ústně. Předáním písemného poučení.

Odepření přijetí zásilky _____ Bez uvedení důvodu.
(písemnosti) bylo odůvodněno:

7 K řádnému dodání zásilky (písemnosti) nebyla poskytnuta nezbytná součinnost: _____ dne _____

.....
Jméno a příjmení osoby, která neposkytla nezbytnou součinnost k dodání zásilky (písemnosti) _____

O následcích neposkytnutí nezbytné součinnosti bylo poskytnuto poučení
 Ústně. Předáním písemného poučení.

Neposkytnutí nezbytné součinnosti spočívalo v:

12 Protože zásilku (písemnost) nebylo možné vložit do schránky, vrací se odesílateli: _____ dne 4/4 2025

Budova nenalezena, místo dodání neexistuje.
 Jiný důvod: OBSTŘEHOVAL ST

13 O této skutečnosti **nebylo** možné zanechat písemné oznámení v místě doručení z důvodu - ohlašovna či majitel objektu neumožnil zanechat Oznámení a poučení.
 Jiný důvod:

Zásilka (písemnost) byla vložena do schránky a tím doručena: _____ dne _____

Jana Patricie Požárová

.....
Jméno a příjmení doručovatele

.....
Podpis doručovatele



Vypíšte hůlkovým písmem.

Vyvěšeno dne: 09.04.2025

Oznámení

pro vyvěšení na úřední desce soudního exekutora podle § 50 odst. 2 o.s.ř.

Adresát: Stanislav Mucska

Adresa, na níž má být písemnost doručena: Dolní Vilémovice 43, 67552, Dolní Vilémovice

Exekutorský úřad, který písemnost předal k doručení:

Exekutorský úřad Praha 6, Evropská 2588/33a, 16000 Praha 6

Doručovaná písemnost: 180EX9537/24-29-výzva

Protože jste nebyl při doručování písemnosti soudu/soudního exekutora zastížen a písemnost soudu/soudního exekutora nebylo možné odevzdat ani osobě, která by byla oprávněna ji přijmout, a protože písemnost nebylo možné vhodit do vaší domovní nebo jiné vám užívané schránky, byla vrácena odesílajícímu soudnímu exekutorovi dne 09.04.2025

Soudní exekutor písemnost vyvěsí na 10 dnů na úřední desce. Písemnost se považuje za doručenu desátým dnem po vyvěšení.

Uloženou zásilku si můžete vyzvednout u soudního exekutora v pracovních dnech od 9:00 do 11:30 hodin. Vezměte si s sebou občanský průkaz nebo jiný doklad totožnosti.

Jméno a příjmení soudního doručovatele Lenka Langrová

Datum: 09.04.2025

Podpis soudního doručovatele:

