

Vyvěšeno dne: 17.12.2024



RR 431824037 7 F

**NEUKLÁDAT, NEDOSÍLAT
NEVRACET, VLOŽIT DO SCHRÁNKY**

ODNÁŠKA VYLOUČENA

Prohlášení doručujícího orgánu:

1 Zásilka (písemnost) byla dodána (odevzdána)

dne _____ v _____ hodin _____ minut



Jméno a příjmení doručovatele

Podpis doručovatele

5 Protože adresát nebyl zastížen, byla zásilka (písemnost) vložena do domovní nebo jiné adresátem užívané schránky

dne _____ v _____ hodin _____ minut



Jméno a příjmení doručovatele

Podpis doručovatele



Vyplňte hůlkovým písmem.

Odesílatel:

Exekutorský úřad Praha 6 Soudní exekutorka Mgr. Zuzana
Grosamová
P.O. Box 316, Sazečská 603/9
225 07 Praha 190

Adresát:

TOMÁŠ ŠULC nar.04.09.1983
Zahradní 172
547 01 Náchod
CZ

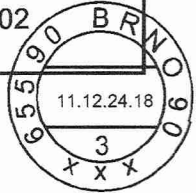
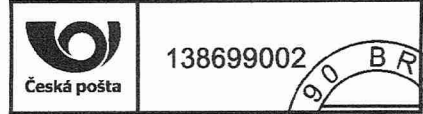

Odesílatel:

316 Exekutorský úřad Praha 6 Soudní exekutorka Mgr. Zuzana
Grosamová
P.O. Box 316, Sazečská 603/9
225 07 Praha 190

**DORUČENKA NEUKLÁDAT, NEDOSÍLAT TYP III.
NEVRACET, VLOŽIT DO SCHRÁNKY**



RR 431824037 7 F
180EX8226/24-28-EPM,29-Protok.o soup.,30-Protok.o soup.

Adresát:

TOMÁŠ ŠULC nar.04.09.1983
Zahradní 172
547 01 Náchod
CZ

**Jméno a příjmení osoby,
která zásilku převzala:**

**Vztah osoby, která zásilku
převzala, k adresátovi:**

Potvrzují převzetí této zásilky

dne _____

Podpis osoby, která zásilku převzala

dn.
Úřad pí.
úřední de.
doručenou

TYP III.

Typ III.-1073

8226240013



Typ III. – Doručování jiných písemností (§ 50 odst. 1, 2 o.s.ř.)

Prohlášení doručujícího orgánu:

6 Přijetí zásilky (písemnosti) bylo odepřeno: dne _____

.....
Jméno a příjmení osoby, která zásilku (písemnost) odepřela přijmout _____
Podpis doručovatele _____

O následcích odepření přijetí zásilky (písemnosti) bylo poskytnuto poučení
 Ústně. Předáním písemného poučení.

Odepření přijetí zásilky (písemnosti) bylo odůvodněno: Bez uvedení důvodu.

7 K řádnému dodání zásilky (písemnosti) nebyla poskytnuta nezbytná součinnost: dne _____

.....
Jméno a příjmení osoby, která neposkytla nezbytnou součinnost k dodání zásilky (písemnosti) _____

O následcích neposkytnutí nezbytné součinnosti bylo poskytnuto poučení
 Ústně. Předáním písemného poučení.

Neposkytnutí nezbytné součinnosti spočívalo v:

12 Protože zásilku (písemnost) nebylo možné vložit do schránky, vrací se odesílateli: dne 12-12-2024

Budova nenalezena, místo dodání neexistuje.
 Jiný důvod: NEMAJÍ PS

13 O této skutečnosti **nebylo** možné zanechat písemné oznámení v místě doručení z důvodu - ohlašovna či majitel objektu neumožnil zanechat Oznámení a poučení.
 Jiný důvod:

Zásilka (písemnost) byla vložena do schránky a tím doručena: dne _____

12-12-2024

.....
Jméno a příjmení doručovatele _____
Podpis doručovatele _____

Data ověřena dne: 13-12-2024
Lenka Koliňská



Vyplňte hůlkovým písmem.

Vyvěšeno dne: 17.12.2024

Oznámení

pro vyvěšení na úřední desce soudního exekutora podle § 50 odst. 2 o.s.ř.

Adresát: TOMÁŠ ŠULC

Adresa, na níž má být písemnost doručena: Zahradní 172, 54701, Náchod

Exekutorský úřad, který písemnost předal k doručení:

Exekutorský úřad Praha 6, Evropská 2588/33a, 16000 Praha 6

Doručovaná písemnost: 180EX8226/24-28-EPM,29-Protok.o soup.,30-Protok.o soup.

Protože jste nebyl při doručování písemnosti soudu/soudního exekutora zastižen a písemnost soudu/soudního exekutora nebylo možné odevzdat ani osobě, která by byla oprávněna ji přijmout, a protože písemnost nebylo možné vhodit do vaší domovní nebo jiné vám užívané schránky, byla vrácena odesílajícímu soudnímu exekutorovi dne 17.12.2024

Soudní exekutor písemnost vyvěsí na 10 dnů na úřední desce. Písemnost se považuje za doručenu desátým dnem po vyvěšení.

Uloženou zásilku si můžete vyzvednout u soudního exekutora v pracovních dnech od 9:00 do 11:30 hodin. Vezměte si s sebou občanský průkaz nebo jiný doklad totožnosti.

Jméno a příjmení soudního doručovatele Eva Stříšková

Datum: 17.12.2024

Podpis soudního doručovatele:

