

Vyvěšeno dne: 10.12.2024



NEUKLÁDAT,
NEVRAČET, VLOŽIT DO SCHRÁNKY

RR 431806380 5 F

ODNÁŠKA VYLOUČENA

Prohlášení doručujícího orgánu:

1 Zásilka (písemnost) byla dodána (odevzdána)

dne _____ v _____ hodin _____ minut



Jméno a příjmení doručovatele

Podpis doručovatele

5 Protože adresát nebyl zastížen, byla zásilka (písemnost) vložena do domovní nebo jiné adresátem užívané schránky

dne _____ v _____ hodin _____ minut



Jméno a příjmení doručovatele

Podpis doručovatele

Vyplňte hůlkovým písmem.

Odesílatel:

Exekutorský úřad Praha 6 Soudní exekutorka Mgr. Zuzana
Grosamová
P. O. Box 316, Sazečská 603/9
225 07 Praha 190

Adresát:

RUŽENA CIBIROVÁ nar. 18.06.1970
Třebízského náměstí 523
439 42 Postoloprty
CZ

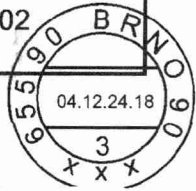
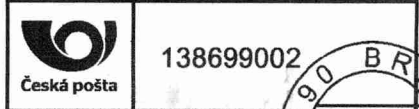

Odesílatel:

316 Exekutorský úřad Praha 6 Soudní exekutorka Mgr. Zuzana
Grosamová
P. O. Box 316, Sazečská 603/9
225 07 Praha 190

DORUČENKA NEUKLÁDAT, NEDOSÍLAT TYP III.
NEVRAČET, VLOŽIT DO SCHRÁNKY



RR 431806380 5 F
180EX7176/19-134-výzva

Adresát:

RUŽENA CIBIROVÁ nar. 18.06.1970
Třebízského náměstí 523
439 42 Postoloprty
CZ

Jméno a příjmení osoby,
která zásilku převzala:

Vztah osoby, která zásilku
převzala, k adresátovi:

Potvrzují převzetí této zásilky

dne _____

Podpis osoby, která zásilku převzala

TYP III.

180EX7176/19-134-výzva



Typ III.-339

7176190117



Typ III. - Doručování jiných písemností (§ 50 odst. 1, 2 o.s.ř.)

Prohlášení doručujícího orgánu:

6 Přijetí zásilky (písemnosti) bylo odepřeno: dne _____

.....
Jméno a příjmení osoby, která zásilku (písemnost) odepřela přijmout
Podpis doručovatele

O následcích odepření přijetí zásilky (písemnosti) bylo poskytnuto poučení
 Ústně. Předáním písemného poučení.

Odepření přijetí zásilky (písemnosti) bylo odůvodněno: Bez uvedení důvodu.

7 K řádnému dodání zásilky (písemnosti) nebyla poskytnuta nezbytná součinnost: dne _____

.....
Jméno a příjmení osoby, která neposkytla nezbytnou součinnost k dodání zásilky (písemnosti)

O následcích neposkytnutí nezbytné součinnosti bylo poskytnuto poučení
 Ústně. Předáním písemného poučení.

Neposkytnutí nezbytné součinnosti spočívalo v:

12 Protože zásilku (písemnost) nebylo možné vložit do schránky, vrací se odesílateli: dne 10.12.2024

Budova nenalezena, místo dodání neexistuje. Zpět
 Jiný důvod: Adresát nemá domovní schránku

13 O této skutečnosti **nebylo** možné zanechat písemné oznámení v místě doručení z důvodu - ohlašovna či majitel objektu neumožnil zanechat Oznámení a poučení.
 Jiný důvod:

Zásilka (písemnost) byla vložena do schránky a tím doručena: dne _____

.....
Jméno a příjmení doručovatele HELIHOVA

.....
Podpis doručovatele

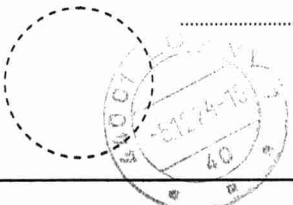

Vyplňte hůlkovým písmem.

Vyvěšeno dne: 10.12.2024

Oznámení

pro vyvěšení na úřední desce soudního exekutora podle § 50 odst. 2 o.s.ř.

Adresát: RUŽENA CIBIROVÁ

Adresa, na níž má být písemnost doručena: Třebízského náměstí 523, 43942, Postoloprty

Exekutorský úřad, který písemnost předal k doručení:

Exekutorský úřad Praha 6, Evropská 2588/33a, 16000 Praha 6

Doručovaná písemnost: 180EX7176/19-134-výzva

Protože jste nebyl při doručování písemnosti soudu/soudního exekutora zastižen a písemnost soudu/soudního exekutora nebylo možné odevzdat ani osobě, která by byla oprávněna ji přijmout, a protože písemnost nebylo možné vhodit do vaší domovní nebo jiné vám užívané schránky, byla vrácena odesílajícímu soudnímu exekutorovi dne 10.12.2024

Soudní exekutor písemnost vyvěsí na 10 dnů na úřední desce. Písemnost se považuje za doručenu desátým dnem po vyvěšení.

Uloženou zásilku si můžete vyzvednout u soudního exekutora v pracovních dnech od 9:00 do 11:30 hodin. Vezměte si s sebou občanský průkaz nebo jiný doklad totožnosti.

Jméno a příjmení soudního doručovatele Eva Stříšková

Datum: 10.12.2024

Podpis soudního doručovatele:

