

Vyvěšeno dne: 03.12.2024



RR 431770219 7 F

NEUKLÁDAT, NEDOSÍLAT  
NEVRACET, VLOŽIT DO SCHRÁNKY

**ODNÁŠKA VYLOUČENA**

**Prohlášení doručujícího orgánu:**

1  Zásilka (písemnost) byla dodána (odevzdána)

dne \_\_\_\_\_ v \_\_\_\_\_ hodin \_\_\_\_\_ minut



Jméno a příjmení doručovatele

Podpis doručovatele

5  Protože adresát nebyl zastížen, byla zásilka (písemnost) vložena do domovní nebo jiné adresátem užívané schránky

dne \_\_\_\_\_ v \_\_\_\_\_ hodin \_\_\_\_\_ minut



Jméno a příjmení doručovatele

Podpis doručovatele

Vyplňte hůlkovým písmem.

Odesílatel:

Exekutorský úřad Praha 6 Soudní exekutorka Mgr. Zuzana  
Grosamová  
P.O. Box 316, Sazečská 603/9  
225 07 Praha 190

Adresát:

JIRÍ PLEVKA nar.03.02.2000  
Masarykova třída 357/10  
415 01 Teplice  
CZ

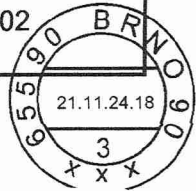
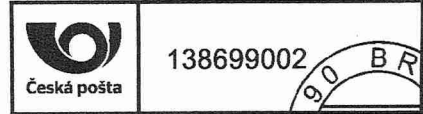

Odesílatel:

**316** Exekutorský úřad Praha 6 Soudní exekutorka Mgr. Zuzana  
Grosamová  
P.O. Box 316, Sazečská 603/9  
225 07 Praha 190

**DORUČENKA NEUKLÁDAT, NEDOSÍLAT TYP III.  
NEVRACET, VLOŽIT DO SCHRÁNKY**



RR 431770219 7 F  
180EX7124/24-45-EPM.46-Protok.o soup.,47-Protok.o soup.

Adresát:

JIRÍ PLEVKA nar.03.02.2000  
Masarykova třída 357/10  
415 01 Teplice  
CZ

Jméno a příjmení osoby,  
která zásilku převzala:

Vztah osoby, která zásilku  
převzala, k adresátovi:

Potvrzují převzetí této zásilky

dne \_\_\_\_\_

Podpis osoby, která zásilku převzala

TYP III.



7124240026

Typ III.-1764



### Typ III. - Doručování jiných písemností (§ 50 odst. 1, 2 o.s.ř.)

#### Prohlášení doručujícího orgánu:

6  Přijetí zásilky (písemnosti) bylo odepřeno:

dne \_\_\_\_\_

.....  
Jméno a příjmení osoby, která zásilku (písemnost)  
odepřela přijmout

.....  
Podpis doručovatele

O následcích odepření přijetí zásilky (písemnosti) bylo poskytnuto poučení

Ústně.

Předáním písemného poučení.

Odepření přijetí zásilky  
(písemnosti) bylo odůvodněno:

Bez uvedení důvodu.

7  K řádnému dodání zásilky (písemnosti) nebyla  
poskytnuta nezbytná součinnost:

dne \_\_\_\_\_

.....  
Jméno a příjmení osoby, která neposkytla nezbytnou součinnost k dodání zásilky (písemnosti)

O následcích neposkytnutí nezbytné součinnosti bylo poskytnuto poučení

Ústně.

Předáním písemného poučení.

Neposkytnutí nezbytné  
součinnosti spočívalo v:

12  Protože zásilka (písemnost) nebylo možné vložit  
do schránky, vložte se odepřeli:

dne 25-11-2024

Budova nenalezená, místo dodání neexistuje.

Jiný důvod:

13  O této skutečnosti **nebylo** možné zanechat písemné oznámení v místě doručení  
z důvodu - ohlašovna či majitel objektu neumožnil zanechat Oznámení a poučení.

Jiný důvod:

Zásilka (písemnost) byla vložena  
do schránky a tím doručena:

dne \_\_\_\_\_

Mašatová Hana

.....  
Jméno a příjmení doručovatele

.....  
Podpis doručovatele

**Vyvěšeno dne: 03.12.2024**

## **Oznámení**

**pro vyvěšení na úřední desce soudního exekutora podle § 50 odst. 2 o.s.ř.**

**Adresát: JIŘÍ PLEVKA**

**Adresa, na níž má být písemnost doručena: Masarykova třída 357/10, 41501, Teplice**

**Exekutorský úřad, který písemnost předal k doručení:**

Exekutorský úřad Praha 6, Evropská 2588/33a, 16000 Praha 6

**Doručovaná písemnost: 180EX7124/24-45-EPM,46-Protok.o soup.,47-Protok.o soup.**

Protože jste nebyl při doručování písemnosti soudu/soudního exekutora zastižen a písemnost soudu/soudního exekutora nebylo možné odevzdat ani osobě, která by byla oprávněna ji přijmout, a protože písemnost nebylo možné vhodit do vaší domovní nebo jiné vám užívané schránky, byla vrácena odesílajícímu soudnímu exekutorovi dne 03.12.2024

**Soudní exekutor písemnost vyvěsí na 10 dnů na úřední desce. Písemnost se považuje za doručenu desátým dnem po vyvěšení.**

Uloženou zásilku si můžete vyzvednout u soudního exekutora v pracovních dnech od 9:00 do 11:30 hodin. Vezměte si s sebou občanský průkaz nebo jiný doklad totožnosti.

Jméno a příjmení soudního doručovatele Eva Stříšková

Datum: 03.12.2024

Podpis soudního doručovatele: .....

