

Vyvěšeno dne: 11.12.2024



NEUKLÁDAT,  
NEVRACET, VLOŽIT DO SCHRÁNKY

RR 431806682 9 F

**ODNÁŠKA VYLOUČENA**

**Prohlášení doručujícího orgánu:**

1  Zásilka (písemnost) byla dodána (odevzdána)

dne \_\_\_\_\_ v \_\_\_\_\_ hodin \_\_\_\_\_ minut



Jméno a příjmení doručovatele

Podpis doručovatele

5  Protože adresát nebyl zastížen, byla zásilka (písemnost) vložena do domovní nebo jiné adresátem užívané schránky

dne \_\_\_\_\_ v \_\_\_\_\_ hodin \_\_\_\_\_ minut



Jméno a příjmení doručovatele

Podpis doručovatele

Vyplňte hůlkovým písmem.

Odesílatel:

Exekutorský úřad Praha 6 Soudní exekutorka Mgr. Zuzana  
Grosamová  
P. O. Box 316, Sazečská 603/9  
225 07 Praha 190

Adresát:

JAN KALFERT nar. 11.07.1991  
Bajkonurská 736/4  
149 00 Praha  
CZ

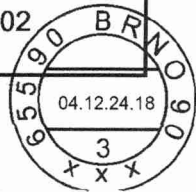
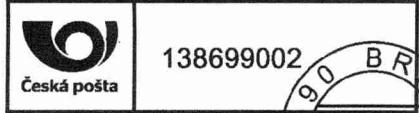

Odesílatel:

**316** Exekutorský úřad Praha 6 Soudní exekutorka Mgr. Zuzana  
Grosamová  
P. O. Box 316, Sazečská 603/9  
225 07 Praha 190

**DORUČENKA NEUKLÁDAT, NEDOSÍLAT TYP III.**  
**NEVRACET, VLOŽIT DO SCHRÁNKY**



RR 431806682 9 F  
180EX7084/19-204-výzva

Adresát:

JAN KALFERT nar. 11.07.1991  
Bajkonurská 736/4  
149 00 Praha  
CZ

Jméno a příjmení osoby,  
která zásilku převzala:

Vztah osoby, která zásilku  
převzala, k adresátovi:

Potvrzují převzetí této zásilky

dne \_\_\_\_\_

Podpis osoby, která zásilku převzala

l  
(f  
d  
vr-

dne  
Úřad pís  
úřední de  
doručenou

TYP III.

90412143110



Typ III.-517

7084190175



**Typ III. - Doručování jiných písemností (§ 50 odst. 1, 2 o.s.ř.)**

**Prohlášení doručujícího orgánu:**

*adresa NEPLAČ!*

6 Přijetí zásilky (písemnosti) bylo odepřeno: dne \_\_\_\_\_

.....  
Jméno a příjmení osoby, která zásilku (písemnost) odepřela přijmout .....  
Podpis doručovatele

O následcích odepření přijetí zásilky (písemnosti) bylo poskytnuto poučení  
 Ústně.  Předáním písemného poučení.

Odepření přijetí zásilky .....  
(písemnosti) bylo odůvodněno:  Bez uvedení důvodu.

7 K řádnému dodání zásilky (písemnosti) nebyla poskytnuta nezbytná součinnost: dne \_\_\_\_\_

.....  
Jméno a příjmení osoby, která neposkytla nezbytnou součinnost k dodání zásilky (písemnosti) .....

O následcích neposkytnutí nezbytné součinnosti bylo poskytnuto poučení  
 Ústně.  Předáním písemného poučení.

Neposkytnutí nezbytné součinnosti spočívalo v: .....

12 Protože zásilku (písemnost) nebylo možné vložit do schránky, vrací se odesílateli: dne 06.12.2024

Budova nenalezena, místo dodání neexistuje.  
 Jiný důvod: *Adresát nemá domovní schránku*

13 O této skutečnosti nebylo možné zanechat písemné oznámení v místě doručení z důvodu - ohlašovna či majitel objektu neumožnil zanechat Oznámení a poučení.  
 Jiný důvod:

Zásilka (písemnost) byla vložena do schránky a tím doručena: dne \_\_\_\_\_



**Michal Görschel**  
.....  
Jméno a příjmení doručovatele

.....  
Podpis doručovatele

Vyplňte hůlkovým písmem.

**Vyvěšeno dne: 11.12.2024**

## **Oznámení**

**pro vyvěšení na úřední desce soudního exekutora podle § 50 odst. 2 o.s.ř.**

**Adresát: JAN KALFEŘT**

**Adresa, na níž má být písemnost doručena: Bajkonurská 736/4, 14900, Praha**

**Exekutorský úřad, který písemnost předal k doručení:**

Exekutorský úřad Praha 6, Evropská 2588/33a, 16000 Praha 6

**Doručovaná písemnost: 180EX7084/19-204-výzva**

Protože jste nebyl při doručování písemnosti soudu/soudního exekutora zastižen a písemnost soudu/soudního exekutora nebylo možné odevzdat ani osobě, která by byla oprávněna ji přijmout, a protože písemnost nebylo možné vhodit do vaší domovní nebo jiné vám užívané schránky, byla vrácena odesílajícímu soudnímu exekutorovi dne 11.12.2024

**Soudní exekutor písemnost vyvěsí na 10 dnů na úřední desce. Písemnost se považuje za doručenu desátým dnem po vyvěšení.**

Uloženou zásilku si můžete vyzvednout u soudního exekutora v pracovních dnech od 9:00 do 11:30 hodin. Vezměte si s sebou občanský průkaz nebo jiný doklad totožnosti.

Jméno a příjmení soudního doručovatele Eva Stříšková

Datum: 11.12.2024

Podpis soudního doručovatele: .....

