

Vyvěšeno dne: 11.04.2025



NEUKLÁDAT, NEDOSÍLAT  
NEVRACET, VLOŽIT DO SCHRÁNKY

RR 432120598 0 F

**ODNÁŠKA VYLOUČENA**

**Prohlášení doručujícího orgánu:**

1  Zásilka (písemnost) byla dodána (odevzdána)

dne \_\_\_\_\_ v \_\_\_\_\_ hodin \_\_\_\_\_ minut



Jméno a příjmení doručovatele

Podpis doručovatele

5  Protože adresát nebyl zastížen, byla zásilka (písemnost) vložena do domovní nebo jiné adresátem užívané schránky

dne \_\_\_\_\_ v \_\_\_\_\_ hodin \_\_\_\_\_ minut



Jméno a příjmení doručovatele

Podpis doručovatele

Vyplňte hůlkovým písmem.

Odesílatel:

Exekutorský úřad Praha 6 Soudní exekutorka Mgr. Zuzana  
Grosamová  
P.O. Box 316, Sazečská 603/9  
225 07 Praha 190

Adresát:

NICOLE KADERÁBKOVÁ nar. 02.08.2002  
Kpt. Stránského 986/29  
198 00 Praha  
CZ

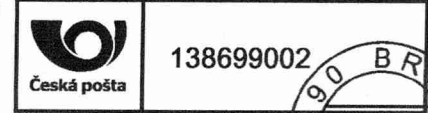

Odesílatel:

**316** Exekutorský úřad Praha 6 Soudní exekutorka Mgr. Zuzana  
Grosamová  
P.O. Box 316, Sazečská 603/9  
225 07 Praha 190

**DORUČENKA NEUKLÁDAT, NEDOSÍLAT TYP III.**  
**NEVRACET, VLOŽIT DO SCHRÁNKY**



RR 432120598 0 F  
180EX4638/21-323-výzva

Adresát:

NICOLE KADERÁBKOVÁ nar. 02.08.2002  
Kpt. Stránského 986/29  
198 00 Praha  
CZ

Jméno a příjmení osoby,  
která zásilku převzala:

Vztah osoby, která zásilku  
převzala, k adresátovi:

Potvrzují převzetí této zásilky

dne \_\_\_\_\_

Podpis osoby, která zásilku převzala

4638210249



TYP III.

Typ III.-577



### Typ III. - Doručování jiných písemností (§ 50 odst. 1, 2 o.s.ř.)

#### Prohlášení doručujícího orgánu:

6  Přijetí zásilky (písemnosti) bylo odepřeno: \_\_\_\_\_ dne \_\_\_\_\_

.....  
Jméno a příjmení osoby, která zásilku (písemnost) odepřela přijmout \_\_\_\_\_  
Podpis doručovatele

O následcích odepření přijetí zásilky (písemnosti) bylo poskytnuto poučení  
 Ústně.  Předáním písemného poučení.

Odepření přijetí zásilky \_\_\_\_\_  
(písemnosti) bylo odůvodněno:  Bez uvedení důvodu.

7  K řádnému dodání zásilky (písemnosti) nebyla poskytnuta nezbytná součinnost: \_\_\_\_\_ dne \_\_\_\_\_

.....  
Jméno a příjmení osoby, která neposkytla nezbytnou součinnost k dodání zásilky (písemnosti)

O následcích neposkytnutí nezbytné součinnosti bylo poskytnuto poučení  
 Ústně.  Předáním písemného poučení.

Neposkytnutí nezbytné součinnosti spočívalo v: \_\_\_\_\_

12  Protože zásilku (písemnost) nebylo možné vložit do schránky, vrací se odesílateli: 7-04-2025 dne \_\_\_\_\_

Budova nenalezena, místo dodání neexistuje. *MELANO*  
 Jiný důvod: \_\_\_\_\_

13  O této skutečnosti **nebylo** možné zanechat písemné oznámení v místě doručení z důvodu - ohlašovna či majitel objektu neumožnil zanechat Oznámení a poučení.  
 Jiný důvod: \_\_\_\_\_

Zásilka (písemnost) byla vložena do schránky a tím doručena: \_\_\_\_\_ dne \_\_\_\_\_

.....  
Jméno a příjmení doručovatele \_\_\_\_\_  
Podpis doručovatele \_\_\_\_\_



Vyplňte hůlkovým písmem.

svědění dne: 8. 04. 2025  
Alena Hydygrova

**Vyvěšeno dne: 11.04.2025**

## **Oznámení**

**pro vyvěšení na úřední desce soudního exekutora podle § 50 odst. 2 o.s.ř.**

**Adresát: NICOLE KADEŘÁBKOVÁ**

**Adresa, na níž má být písemnost doručena: Kpt. Stránského 986/29, 19800, Praha**

**Exekutorský úřad, který písemnost předal k doručení:**

Exekutorský úřad Praha 6, Evropská 2588/33a, 16000 Praha 6

**Doručovaná písemnost: 180EX4638/21-323-výzva**

Protože jste nebyl při doručování písemnosti soudu/soudního exekutora zastižen a písemnost soudu/soudního exekutora nebylo možné odevzdat ani osobě, která by byla oprávněna ji přijmout, a protože písemnost nebylo možné vhodit do vaší domovní nebo jiné vám užívané schránky, byla vrácena odesílajícímu soudnímu exekutorovi dne 11.04.2025

**Soudní exekutor písemnost vyvěsí na 10 dnů na úřední desce. Písemnost se považuje za doručenu desátým dnem po vyvěšení.**

Uloženou zásilku si můžete vyzvednout u soudního exekutora v pracovních dnech od 9:00 do 11:30 hodin. Vezměte si s sebou občanský průkaz nebo jiný doklad totožnosti.

Jméno a příjmení soudního doručovatele Lenka Langrová

Datum: 11.04.2025

Podpis soudního doručovatele: .....

