

Vyvěšeno dne: 11.12.2024



RR 431807041 2 F

NEUKLÁDAT, NEDOSÍLAT  
NEVRACET, VLOŽIT DO SCHRÁNKY

**ODNÁŠKA VYLOUČENA**

**Prohlášení doručujícího orgánu:**

1  Zásilka (písemnost) byla dodána (odevzdána)

dne \_\_\_\_\_ v \_\_\_\_\_ hodin \_\_\_\_\_ minut



Jméno a příjmení doručovatele

Podpis doručovatele

5  Protože adresát nebyl zastížen, byla zásilka (písemnost) vložena do domovní nebo jiné adresátem užívané schránky

dne \_\_\_\_\_ v \_\_\_\_\_ hodin \_\_\_\_\_ minut



Jméno a příjmení doručovatele

Podpis doručovatele



Vyplňte hůlkovým písmem.

Odesílatel:

Exekutorský úřad Praha 6 Soudní exekutorka Mgr. Zuzana Grosamová  
P. O. Box 316, Sazečská 603/9  
225 07 Praha 190

Adresát:

ZDENĚK SERÝNEK nar.04.06.1983  
Sídliště F. Hrubína 393  
378 04 Chlum u Třeboně  
CZ

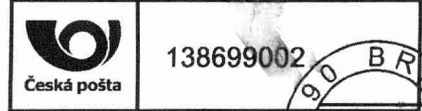

Odesílatel:

**316** Exekutorský úřad Praha 6 Soudní exekutorka Mgr. Zuzana Grosamová  
P. O. Box 316, Sazečská 603/9  
225 07 Praha 190

**DORUČENKA NEUKLÁDAT, NEDOSÍLAT TYP III.  
NEVRACET, VLOŽIT DO SCHRÁNKY**



RR 431807041 2 F  
180EX3692/22-204-výzva

Adresát:

ZDENĚK SERÝNEK nar.04.06.1983  
Sídliště F. Hrubína 393  
378 04 Chlum u Třeboně  
CZ

Jméno a příjmení osoby,  
která zásilku převzala:

Vztah osoby, která zásilku  
převzala, k adresátovi:

Potvrzují převzetí této zásilky

dne \_\_\_\_\_

Podpis osoby, která zásilku převzala

TYP III.

3692220147



Typ III.-636

### Typ III. - Doručování jiných písemností (§ 50 odst. 1, 2 o.s.ř.)

#### Prohlášení doručujícího orgánu:

6  Přijetí zásilky (písemnosti) bylo odepřeno:

dne \_\_\_\_\_

.....  
Jméno a příjmení osoby, která zásilku (písemnost)  
odepřela přijmout

.....  
Podpis doručovatele

O následcích odepření přijetí zásilky (písemnosti) bylo poskytnuto poučení  
 Ústně.  Předáním písemného poučení.

Odepření přijetí zásilky  
(písemnosti) bylo odůvodněno:

Bez uvedení důvodu.

7  K řádnému dodání zásilky (písemnosti) nebyla  
poskytnuta nezbytná součinnost:

dne \_\_\_\_\_

.....  
Jméno a příjmení osoby, která neposkytla nezbytnou součinnost k dodání zásilky (písemnosti)

O následcích neposkytnutí nezbytné součinnosti bylo poskytnuto poučení  
 Ústně.  Předáním písemného poučení.

Neposkytnutí nezbytné  
součinnosti spočívalo v:

12  Protože zásilku (písemnost) nebylo možné vložit  
do schránky, vrací se odesílateli:

dne 6/12 24

Budova nenalezena, místo dodání neexistuje.

Jiný důvod: ADRESA NEZNAMÁ

13  O této skutečnosti **nebylo** možné zanechat písemné oznámení v místě doručení  
z důvodu - ohlašovna či majitel objektu neumožnil zanechat Oznámení a poučení.  
 Jiný důvod:

Zásilka (písemnost) byla vložena  
do schránky a tím doručena:

dne \_\_\_\_\_



Jana Dunová

.....  
Jméno a příjmení doručovatele

*[Handwritten signature]*

.....  
Podpis doručovatele

**Vyvěšeno dne: 11.12.2024**

## **Oznámení**

**pro vyvěšení na úřední desce soudního exekutora podle § 50 odst. 2 o.s.ř.**

**Adresát: ZDENĚK SERYNEK**

**Adresa, na níž má být písemnost doručena: Sídliště F. Hrubína 393, 37804, Chlum u Třeboně**

**Exekutorský úřad, který písemnost předal k doručení:**

Exekutorský úřad Praha 6, Evropská 2588/33a, 16000 Praha 6

**Doručovaná písemnost: 180EX3692/22-204-výzva**

Protože jste nebyl při doručování písemnosti soudu/soudního exekutora zastižen a písemnost soudu/soudního exekutora nebylo možné odevzdat ani osobě, která by byla oprávněna ji přijmout, a protože písemnost nebylo možné vhodit do vaší domovní nebo jiné vám užívané schránky, byla vrácena odesílajícímu soudnímu exekutorovi dne 11.12.2024

**Soudní exekutor písemnost vyvěsí na 10 dnů na úřední desce. Písemnost se považuje za doručenu desátým dnem po vyvěšení.**

Uloženou zásilku si můžete vyzvednout u soudního exekutora v pracovních dnech od 9:00 do 11:30 hodin. Vezměte si s sebou občanský průkaz nebo jiný doklad totožnosti.

Jméno a příjmení soudního doručovatele Eva Stříšková

Datum: 11.12.2024

Podpis soudního doručovatele: .....

