

Vyvěšeno dne: 06.11.2024



RR 431709888 7 F

NEUKLÁDAT,
NEVRACET, VLOŽIT DO SCHRÁNKY

ODNÁŠKA VYLOUČENA

Prohlášení doručujícího orgánu:

1 Zásilka (písemnost) byla dodána (odevzdána)

dne _____ v _____ hodin _____ minut



Jméno a příjmení doručovatele

Podpis doručovatele

5 Protože adresát nebyl zastížen, byla zásilka (písemnost) vložena do domovní nebo jiné adresátem užívané schránky

dne _____ v _____ hodin _____ minut

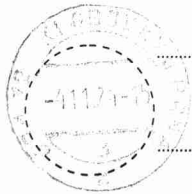

Jméno a příjmení doručovatele

Podpis doručovatele

Vyplňte hůlkovým písmem.



Odesílatel:

Exekutorský úřad Praha 6 Soudní exekutorka Mgr. Zuzana
Grosamová
P.O. Box 316, Sazečská 603/9
225 07 Praha 190

Adresát:

PETR KUROVSKÝ nar.20.07.1978
Kobylí 523
691 10 Kobylí
CZ

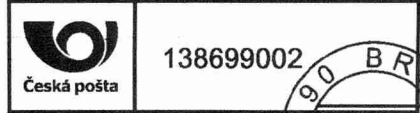

Odesílatel:

316 Exekutorský úřad Praha 6 Soudní exekutorka Mgr. Zuzana
Grosamová
P.O. Box 316, Sazečská 603/9
225 07 Praha 190

DORUČENKA NEUKLÁDAT, NEDOSÍLAT TYP III.
NEVRACET, VLOŽIT DO SCHRÁNKY



RR 431709888 7 F
180EX2817/24-112-výzva

Adresát:

PETR KUROVSKÝ nar.20.07.1978
Kobylí 523
691 10 Kobylí
CZ

↑
ZPĚT

Jméno a příjmení osoby,
která zásilku převzala:

Vztah osoby, která zásilku
převzala, k adresátovi:

Potvrzují převzetí této zásilky

dne _____

Podpis osoby, která zásilku převzala

TYP III.

2817240062



Typ III.-798

Typ III. - Doručování jiných písemností (§ 50 odst. 1, 2 o.s.ř.)

Prohlášení doručujícího orgánu:

6 Přijetí zásilky (písemnosti) bylo odepřeno: _____ dne _____

.....
Jméno a příjmení osoby, která zásilku (písemnost) odepřela přijmout
Podpis doručovatele

O následcích odepření přijetí zásilky (písemnosti) bylo poskytnuto poučení
 Ústně. Předáním písemného poučení.

Odepření přijetí zásilky (písemnosti) bylo odůvodněno: Bez uvedení důvodu.

7 K řádnému dodání zásilky (písemnosti) nebyla poskytnuta nezbytná součinnost: _____ dne _____

.....
Jméno a příjmení osoby, která neposkytla nezbytnou součinnost k dodání zásilky (písemnosti)

O následcích neposkytnutí nezbytné součinnosti bylo poskytnuto poučení
 Ústně. Předáním písemného poučení.

Neposkytnutí nezbytné součinnosti spočívalo v:

12 Protože zásilku (písemnost) nebylo možné vložit do schránky, vrací se odesílateli: _____ dne 4. 11. 2024

Budova nenalezena, místo dodání neexistuje.
 Jiný důvod: Neznámý

13 Protože skutečnosti **nebylo** možné zanechat písemné oznámení v místě doručení z důvodu - ohlašovna či majitel objektu neumožnil zanechat Oznámení a poučení.
 Jiný důvod:

Zásilka (písemnost) byla vložena do schránky a tím doručena: _____ dne _____



Martina Pučálková
.....
Jméno a příjmení doručovatele

.....
Podpis doručovatele

Vyplňte hůlkovým písmem.

Vyvěšeno dne: 06.11.2024

Oznámení

pro vyvěšení na úřední desce soudního exekutora podle § 50 odst. 2 o.s.ř.

Adresát: PETR KUROVSKÝ

Adresa, na níž má být písemnost doručena: Kobylí 523, 69110, Kobylí

Exekutorský úřad, který písemnost předal k doručení:

Exekutorský úřad Praha 6, Evropská 2588/33a, 16000 Praha 6

Doručovaná písemnost: 180EX2817/24-112-výzva

Protože jste nebyl při doručování písemnosti soudu/soudního exekutora zastížen a písemnost soudu/soudního exekutora nebylo možné odevzdat ani osobě, která by byla oprávněna ji přijmout, a protože písemnost nebylo možné vhodit do vaší domovní nebo jiné vám užívané schránky, byla vrácena odesílajícímu soudnímu exekutorovi dne 06.11.2024

Soudní exekutor písemnost vyvěsí na 10 dnů na úřední desce. Písemnost se považuje za doručenu desátým dnem po vyvěšení.

Uloženou zásilku si můžete vyzvednout u soudního exekutora v pracovních dnech od 9:00 do 11:30 hodin. Vezměte si s sebou občanský průkaz nebo jiný doklad totožnosti.

Jméno a příjmení soudního doručovatele Václava Heinrichová

Datum: 06.11.2024

Podpis soudního doručovatele:

