

Vyvěšeno dne: 05.11.2024



RR 431672197 7 F

ULOŽIT 10 DNŮ NEDOŠÍLAT  
NEVRACET, VLOŽIT DO SCHRÁNKY DO VLASTNÍCH RUKOU

**ODNÁŠKA VYLOUČENA**

**Prohlášení doručujícího orgánu:**

1  Zásilka (písemnost) byla dodána (odevzdána)

dne \_\_\_\_\_ v \_\_\_\_\_ hodin \_\_\_\_\_ minut

2  Protože adresát nebyl zastížen, byla zásilka (písemnost) uložena a připravena k vyzvednutí

dne 18. 10. 2024 v 17<sup>00</sup> hodin \_\_\_\_\_ minut

a adresátu byla zanechána výzva, aby si zásilku (písemnost) vyzvedl.

**Romana Brychtová**

Jméno a příjmení doručovatele

Podpis doručovatele

3  Uložená zásilka (písemnost) byla vyzvednuta

dne \_\_\_\_\_ v \_\_\_\_\_ hodin \_\_\_\_\_ minut

4  Protože si adresát zásilku (písemnost) nevyzvedl v úložní době, byla vložena do domovní nebo jiné adresátem užívané schránky

dne \_\_\_\_\_ v \_\_\_\_\_ hodin \_\_\_\_\_ minut

Jméno a příjmení vydávající osoby

Podpis vydávající osoby



Vyplňte hůlkovým písmem.

Odesílatel:

Exekutorský úřad Praha 6 Soudní exekutorka Mgr. Zuzana Grosamová  
P.O. Box 316, Sazečská 603/9  
225 07 Praha 190

Adresát:

RUDOLF MUCHA nar.22.12.2003  
Sokolská 41  
436 01 Litvínov  
CZ

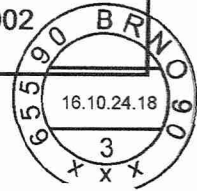
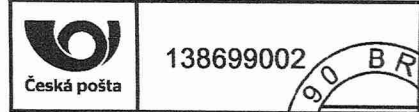

Odesílatel:

**316** Exekutorský úřad Praha 6 Soudní exekutorka Mgr. Zuzana Grosamová  
P.O. Box 316, Sazečská 603/9  
225 07 Praha 190

**DORUČENKA ULOŽIT 10 DNŮ NEDOŠÍLAT TYP I.**  
**NEVRACET, VLOŽIT DO SCHRÁNKY DO VLASTNÍCH RUKOU**



RR 431672197 7 F  
180EX1674/23-10-VOZE,95-EPB,96-EPB

Adresát:

~~RUDOLF MUCHA nar.22.12.2003  
Sokolská 41  
436 01 Litvínov  
CZ~~

**ZPĚT**

*Z*

Jméno a příjmení osoby, která zásilku převzala:

Vztah osoby, která zásilku převzala, k adresátovi:

Potvrzuji převzetí této zásilky

dne \_\_\_\_\_

Podpis osoby, která zásilku převzala

TYP I.

1674230087



Typ I.-1113

od 13.10.24 do 29.10.24 Y

### Typ I. - Doručování do vlastních rukou (§ 49 odst. 1, 2, 3 o.s.ř.)

#### Prohlášení doručujícího orgánu:

6  Přijetí zásilky (písemnosti) bylo odepřeno: dne \_\_\_\_\_

.....  
Jméno a příjmení osoby, která zásilku (písemnost)  
odepřela přijmout

.....  
Podpis doručovatele

O následcích odepření přijetí zásilky (písemnosti) bylo poskytnuto poučení  
 Ústně.  Předáním písemného poučení.

Odepření přijetí zásilky  Bez uvedení důvodu.  
(písemnosti) bylo odůvodněno:

7  K řádnému dodání zásilky (písemnosti) nebyla poskytnuta nezbytná součinnost: dne \_\_\_\_\_

.....  
Jméno a příjmení osoby, která neposkytla nezbytnou součinnost k dodání zásilky (písemnosti)

O následcích neposkytnutí nezbytné součinnosti bylo poskytnuto poučení  
 Ústně.  Předáním písemného poučení.

Neposkytnutí nezbytné  
součinnosti spočívalo v:

8  Protože adresát nebyl zastížen a nebylo možné mu zanechat výzvu, zásilka (písemnost) se vrací odeslateli: dne \_\_\_\_\_

Budova nenalezena, místo dodání neexistuje.  Ohlašovna či majitel objektu neumožnil zanechat Výzvu a poučení.  Jiný důvod:

Protože zásilku (písemnost) nebylo možné po uplynutí 10 dnů vložit do schránky adresáta, vrací se odeslateli: dne 31.10.2024

Adresát nemá schránku.  Jiný důvod:

Zásilka (písemnost) byla uložena a připravena k vyzvednutí: dne 13.10.24

a 10. dnem od toho dne se považuje za doručenu.

.....  
Della Maria Daniel

Jméno a příjmení doručovatele



.....  
  
Podpis doručovatele

## Sdělení

pro vyvěšení na úřední desce soudního exekutora podle § 49 odst. 4 o.s.ř.

**Adresát: RUDOLF MUCHA**

**Adresa, na níž má být písemnost doručena: Sokolská 41, 43601, Litvínov**

**Exekutorský úřad, který písemnost předal k doručení:**

Exekutorský úřad Praha 6, Evropská 2588/33a, 16000 Praha 6

**Doručovaná písemnost: 180EX1674/23-10-VOZE,95-EPB,96-EPB**

Protože adresát nebyl při doručování písemnosti soudu/soudního exekutora zastižen a protože písemnost soudu/soudního exekutora nebylo možné odevzdat ani osobě, která by byla oprávněna ji přijmout, byla písemnost soudu/soudního exekutora uložena.

**Jelikož si adresát písemnost ve lhůtě 10 dnů nevyzvedl, považuje se podle zákona desátý den této lhůty za den doručení. Jelikož po uplynutí této lhůty nebylo možné písemnost vhodit do domovní nebo jiné adresátem užívané schránky, byla vrácena odesílajícímu soudnímu exekutorovi.**

Jméno a příjmení soudního doručovatele Václava Heinrichová

Datum: 05.11.2024

Podpis soudního doručovatele: .....

