

Vyvěšeno dne: 04.05.2026



RR4331145225F

RR4331145225F

NEUKLÁDAT, NEDOSÍLAT
NEVRACET, VLOŽIT DO SCHRÁNKY

ODNÁŠKA VYLOUČENA

Prohlášení doručujícího orgánu:

1 Zásilka (písemnost) byla dodána (odevzdána)

dne _____ v _____ hodin _____ minut

Jméno a příjmení doručovatele

Podpis doručovatele

5 Protože adresát nebyl zastížen, byla zásilka (písemnost) vložena do domovní nebo jiné adresátem užívané schránky

dne _____ v _____ hodin _____ minut

Jméno a příjmení doručovatele

Podpis doručovatele



Vyplňte hůlkovým písmem.

Odesílatel:

Exekutorský úřad Praha 6 Soudní exekutorka Mgr. Zuzana Grosamová
P.O. Box 316, Sazečská 603/9
225 07 Praha 190

Adresát:

JANA KUBÍNOVÁ nar.17.06.1970
Kreuzmannova 1320/4
318 00 Pízeň
CZ

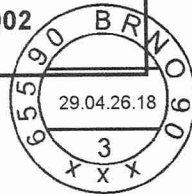
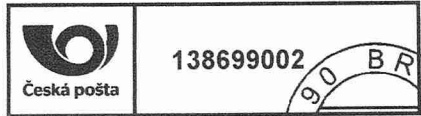

Odesílatel:

316 Exekutorský úřad Praha 6 Soudní exekutorka Mgr. Zuzana Grosamová
P.O. Box 316, Sazečská 603/9
225 07 Praha 190

TYP III.

DORUČENKA NEUKLÁDAT, NEDOSÍLAT
NEVRACET, VLOŽIT DO SCHRÁNKY

TYP III.



RR4331145225F

180EX11996/24-152-výzva

Adresát:

JANA KUBÍNOVÁ nar.17.06.1970
Kreuzmannova 1320/4
318 00 Pízeň
CZ

Jméno a příjmení osoby, která zásilku převzala:

Vztah osoby, která zásilku převzala, k adresátovi:

Potvrzují převzetí této zásilky

dne _____

Podpis osoby, která zásilku převzala

TYP III.

Typ III.-631

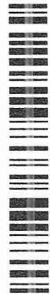

Typ III. – Doručování jiných písemností (§ 50 odst. 1, 2 o.s.ř.)

Prohlášení doručujícího orgánu:

6 Přijetí zásilky (písemnosti) bylo odepřeno: dne _____

.....
Jméno a příjmení osoby, která zásilku (písemnost)
odepřela přijmout

.....
Podpis doručovatele

O následcích odepření přijetí zásilky (písemnosti) bylo poskytnuto poučení
 Ústně. Předáním písemného poučení.

Odepření přijetí zásilky Bez uvedení důvodu.
(písemnosti) bylo odůvodněno:

7 K řádnému dodání zásilky (písemnosti) nebyla poskytnuta nezbytná součinnost: dne _____

.....
Jméno a příjmení osoby, která neposkytla nezbytnou součinnost k dodání zásilky (písemnosti)

O následcích neposkytnutí nezbytné součinnosti bylo poskytnuto poučení
 Ústně. Předáním písemného poučení.

Neposkytnutí nezbytné
součinnosti spočívalo v:

12 Protože zásilku (písemnost) nebylo možné vložit do schránky, vrací se odesílateli: dne 30-04-2026

Budova nenalezena, místo dodání neexistuje.

Jiný důvod:

ADRESÁT NEMÁ SCHRÁNKU

13 O této skutečnosti **nebylo** možné zanechat písemné oznámení v místě doručení z důvodu - ohlašovna či majitel objektu neumožnil zanechat Oznámení a poučení.
 Jiný důvod:

Zásilka (písemnost) byla vložena do schránky a tím doručena: dne _____



.....
Jméno a příjmení doručovatele
Markéta Salomanová

.....
Podpis doručovatele

Vyvěšeno dne: 04.05.2026

Oznámení

pro vyvěšení na úřední desce soudního exekutora podle § 50 odst. 2 o.s.ř.

Adresát: JANA KUBÍNOVÁ

Adresa, na níž má být písemnost doručena: Kreuzmannova 1320/4, 31800, Plzeň

Exekutorský úřad, který písemnost předal k doručení:

Exekutorský úřad Praha 6, Evropská 2588/33a, 16000 Praha 6

Doručovaná písemnost: 180EX11996/24-152-výzva

Protože jste nebyl při doručování písemnosti soudu/soudního exekutora zastižen a písemnost soudu/soudního exekutora nebylo možné odevzdat ani osobě, která by byla oprávněna ji přijmout, a protože písemnost nebylo možné vhodit do vaší domovní nebo jiné vám užívané schránky, byla vrácena odesílajícímu soudnímu exekutorovi dne 04.05.2026

Soudní exekutor písemnost vyvěsí na 10 dnů na úřední desce. Písemnost se považuje za doručenu desátým dnem po vyvěšení.

Uloženou zásilku si můžete vyzvednout u soudního exekutora v pracovních dnech od 9:00 do 11:30 hodin. Vezměte si s sebou občanský průkaz nebo jiný doklad totožnosti.

Jméno a příjmení soudního doručovatele Lenka Langrová

Datum: 04.05.2026

Podpis soudního doručovatele:

